

# LES SALLES COMMUNALES

Télécharger le règlement salles

## RÉSERVATION DES SALLES

### ***Au Secrétariat de la Mairie***

Lundi – Mardi - Mercredi et Jeudi de 8 h 00 à 12 h 00

Ou par Téléphone au **05 61 95 98 45**

*La SALLE POLYVALENTE*



Situé près de la mairie cette magnifique salle de 230 m<sup>2</sup>, dispose d'un bar de 10 m de long et d'une scène de 45 m<sup>2</sup> elle peut accueillir 225 personnes



Cette salle dispose d'équipements adaptés :

Un office équipé d'un fourneau (3 feux et un four), d'un évier deux bacs et de plan de travail.



D'un local plonge, d'un frigo 450 litres, d'une chambre froide 12 m3

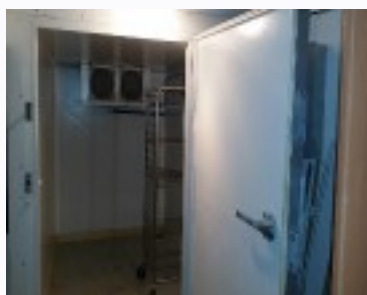

**et d'un local barbecue.**



**ATTENTION Le Vendredi soir libre à partir de 20 h 30**

**TARIF SALLE POLYVALENTE**

**Pièces à fournir:**

**Chèques de cautions de 700 €**

**Attestation d'assurance responsabilité civil**

**Chèque(s) de règlement**

PERIODE	DUREE	RESIDENT	NON RESIDENT
Du 1 <sup>er</sup> Novembre au 31 Mars	1 Jour	110 €	300 €
	2 Jours	280 €	570 €
Du 1 <sup>er</sup> Avril au 30 Octobre	1 Jour	100 €	270 €
	2 Jours	250 €	530 €

- Plus-value pour l'utilisation du fourneau : 20€

- Plus-value pour l'utilisation de la chambre Froide : 20 €

***Accès handicapés***

Située près de la voie ferrée au carrefour du chemin du Loup et du chemin de la Hourcade, cette salle peut accueillir de 30 à 40 de personnes assises, idéales car elles dispose d'une cour fermée où les enfants peuvent jouer .





Elle est équipée d'un plan de travail avec évier et plaque électrique 4 feux ainsi que d'un frigo 150 litr



A l'extérieur un coin barbecue sous abri.



## TARIF SALLE FABIAN

**Pièces à fournir:**

**Chèque de caution de 500 €**

**Attestation d'assurance responsabilité civile**

**Chèque de règlement**

## Consommation électrique (Compteur relevé avant et après)

PERIODE	DUREE	RESIDENT	NON RESIDENT
Du 1 <sup>er</sup> Novembre au 31 Mars	1 Jour	35 €	80 €
	2 Jours	60 €	70 €
Du 1 <sup>er</sup> Avril au 30 Octobre	1 Jour	25 €	65 €
	2 Jours	50 €	100 €



Le terrain de pétanque est situé à coté de la salle polyvalente.

Il est disponible pour toute personne désirant jouer dès le levé du jour jusqu'à 22 h 00

Un éclairage est possible le soir.



Le terrain de football est situé derrière la mairie

Il est équipé de 2 vestiaires pour les joueurs et un vestiaire pour l'arbitre

Un éclairage avec 3 pylônes